

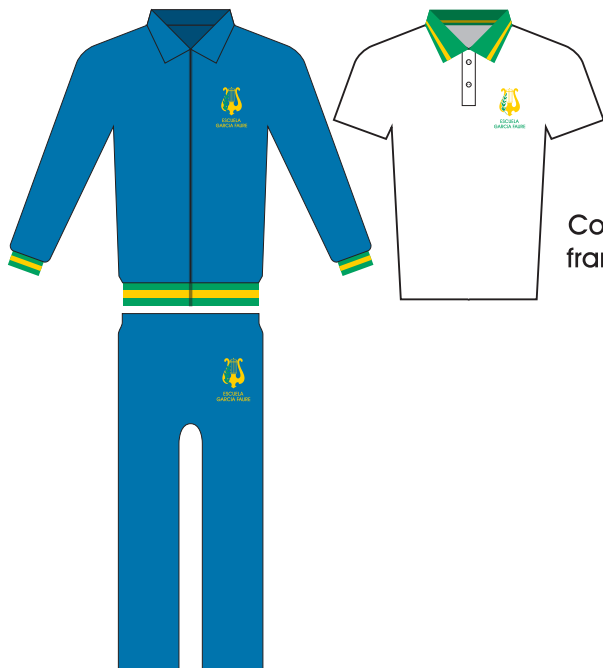

ESCUELA GARCÍA FAURE  
FUNDACIÓN EDUCATIVA SEMBRANDO

# uniforme escolar reglamentario



La asistencia diaria a la Escuela será con uniforme: chomba de piqué blanca con cuello verde (Pantone 347) con raya de doble pasada de color amarillo a un centímetro del borde.

Conjunto de pantalón y campera de acetato color azul francia (la campera con puño tejido de color verde).

Será de uso opcional, el buzo o campera de color blanco de algodón o acetato. El único abrigo permitido será la campera de polar color azul francia. Todas las prendas deberán tener bordado en el lado izquierdo el isologotipo de la Escuela con su diseño y colores reglamentarios. Todo con nombre legible y bien visible.



Los días de mucho calor, los/las estudiantes pueden concurrir con bermuda o pollera del uniforme (azul francia con isologotipo de la Escuela). No se permite asistir con short.

NIVEL SECUNDARIO

La presentación diaria deberá hacerse en condiciones óptimas de aseo.