

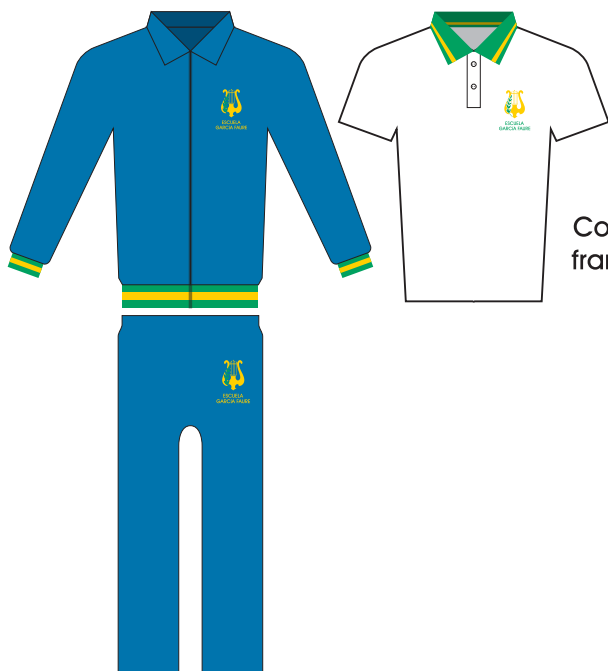

ESCUELA GARCÍA FAURE
FUNDACIÓN EDUCATIVA SEMBRANDO

uniforme escolar reglamentario



La asistencia diaria a la Escuela será con uniforme: chomba de piqué blanca con cuello verde (Pantone 347) con raya de doble pasada de color amarillo a un centímetro del borde.

Conjunto de pantalón y campera de acetato color azul francia (la campera con puño tejido de color verde).

Será de uso opcional, el buzo o campera de color blanco de algodón o acetato (sin capucha). El único abrigo permitido será la campera de polar color azul francia. Todas las prendas deberán tener bordado en el lado izquierdo el isologotipo de la Escuela con su diseño y colores reglamentarios. Todo con nombre legible y bien visible.



Los días de mucho calor, los/las niños/as pueden concurrir con bermuda o pollera del uniforme (azul francia con isologotipo de la Escuela). No se permite asistir con short.

Los/las estudiantes concurrirán diariamente con la mochila del uniforme (no otra), color azul francia con el isologotipo de la Escuela estampado.



Zapatillas con abrojo (azules, negras o blancas). Medias/zoquetes blancos.

La presentación diaria deberá hacerse en condiciones óptimas de aseo.